

ASBEST IN EN RONDOM EEN WONING IN ÉÉN OVERZICHT!

Verhagen Milieu Advies heeft de belangrijkste punten op een rijtje gezet waar binnen en buiten de woning asbest aangetroffen kan worden. Asbest kan voorkomen in woningen die voor 1994 gebouwd zijn, asbest werd toegepast vanwege een aantal goede eigenschappen. Denk bijvoorbeeld aan een hoge isolerende waarde, brandwerende werking en slijtvast. Hedendaags is asbest een grondstof welke niet meer gebruikt mag worden in verband met de gezondheidsrisico's die asbest met zich mee brengt.

Zolang juist met asbest wordt omgegaan en de juiste stappen worden genomen vormt asbest geen risico voor de gezondheid, tenzij de asbesthoudende toepassingen op een ondeskundige manier verwijderd worden. Met deze overzichtskaart van de woning kan snel en eenvoudig bekeken worden waar asbest in een woning aanwezig kan zijn.

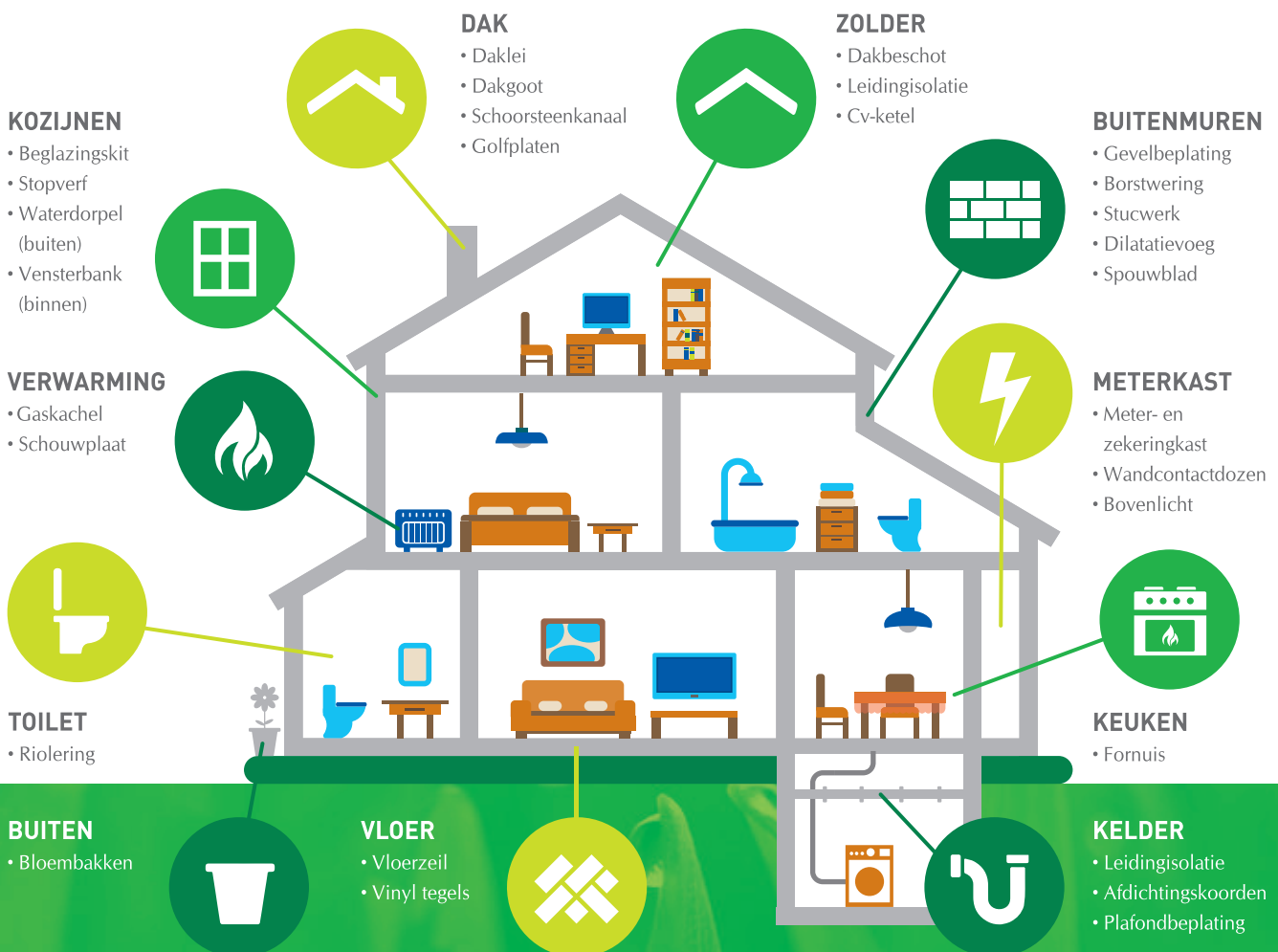

HEEFT U ASBEST IN EEN WONING AANGETROFFEN?

Neem contact op met de asbestspecialisten van Verhagen Milieu Advies. Door middel van een asbestinventarisatie kan in kaart worden gebracht of de woning asbest bevat en welke stappen genomen moeten worden om de eventuele risico's te beperken.